เอกสารแนบที่ 13
แผนการดำเนินงาน

PROJECT : PORT TAKOLA

OWNER : บริษัท คงการธ จำกัด

CONTRACTOR : Infinite Enrich Limited Partnership 20-มี.ค.-25

INFINITE ENRICH
ห้างหุ้นส่วนจำกัด อินฟินิท เอนริช

Main Of Schedule

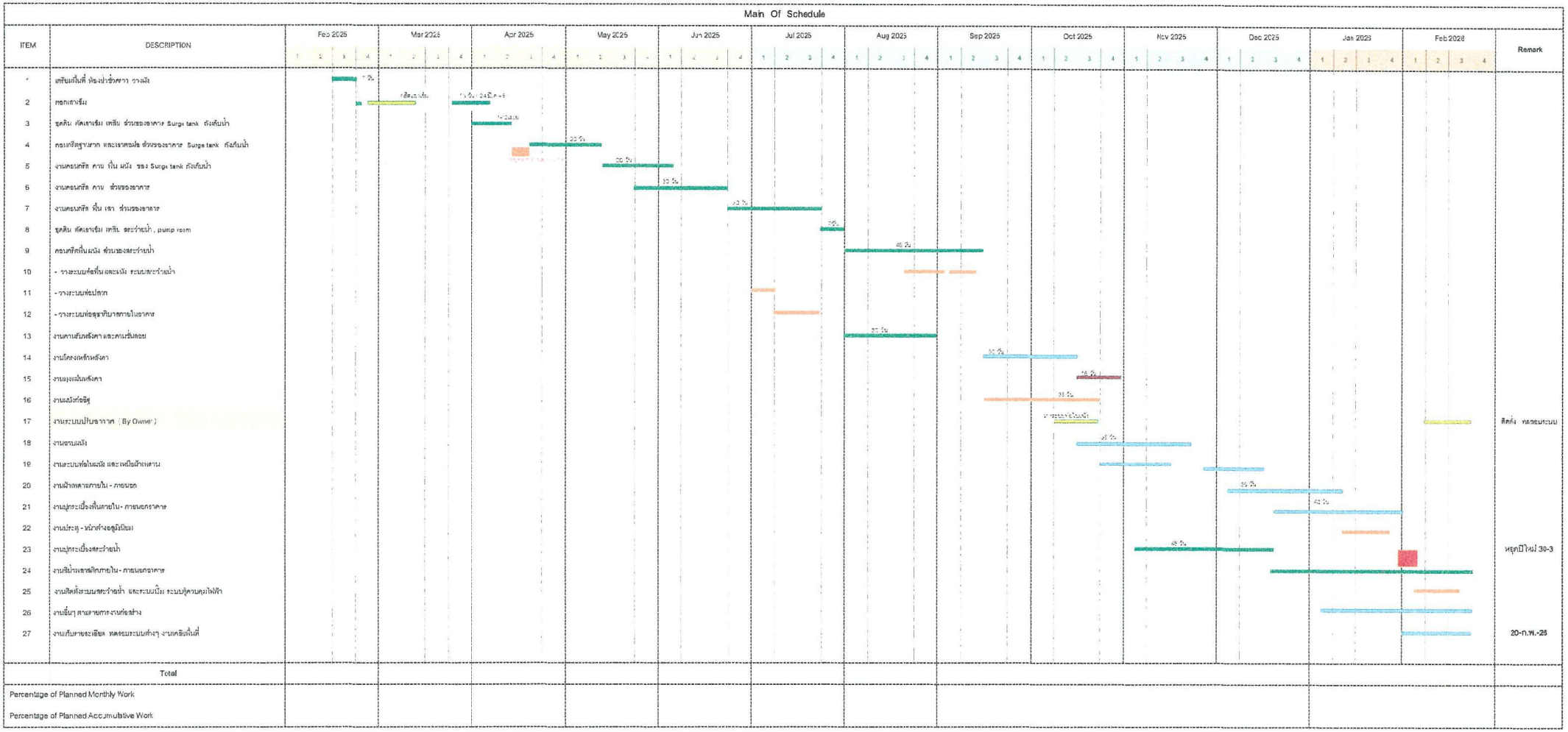

ITEM	DESCRIPTION	Remark
1	เตรียมพื้นที่ ห้องน้ำชั่วคราว รางฝัง	
2	ตอกเสาเข็ม	
3	ขุดดิน ตัดเสาเข็ม เหล็ก ส่วนของอาคาร Surge tank ถังเก็บน้ำ	
4	คอนกรีตฐานราก และเรดซอฟ ส่วนของอาคาร Surge tank ถังเก็บน้ำ	
5	งานคอนกรีต ตาม พื้น ผนัง ของ Surge tank ถังเก็บน้ำ	
6	งานคอนกรีต ตาม ส่วนของอาคาร	
7	งานคอนกรีต พื้น เจา ส่วนของอาคาร	
8	ขุดดิน ตัดเสาเข็ม เหล็ก สระว่ายน้ำ , pump room	
9	คอนกรีตพื้นผนัง ส่วนของสระว่ายน้ำ	
10	- วางระบบท่อพื้น และผนัง ระบบสระว่ายน้ำ	
11	- วางระบบท่อปลวก	
12	- วางระบบท่อสุขาภิบาลภายในอาคาร	
13	งานตาเสับหลังคา และคานชั้นลอย	
14	งานโครงหลังคา	
15	งานมุงแผ่นหลังคา	
16	งานผนังก่ออิฐ	
17	งานระบบปรับอากาศ (By Owner)	ติดตั้ง ทดลองระบบ
18	งานฉาบผนัง	
19	งานระบบท่อในผนัง และเหนือฝ้าเพดาน	
20	งานฝ้าเพดานภายใน - ภายนอก	
21	งานปูกระเบื้องพื้นภายใน - ภายนอกอาคาร	
22	งานประตู - หน้าต่างอลูมิเนียม	
23	งานปูกระเบื้องสระว่ายน้ำ	หยุดปีใหม่ 30-3
24	งานสีน้ำพลาสติกภายใน - ภายนอกอาคาร	
25	งานติดตั้งระบบสระว่ายน้ำ และระบบปั๊ม ระบบตู้ควบคุมไฟฟ้า	
26	งานอื่นๆ สายสายทางงานก่อสร้าง	
27	งานเก็บรายละเอียด ทดลองระบบต่างๆ งานคลินพื้นที่	20-ก.พ.-26
Total		
Percentage of Planned Monthly Work		
Percentage of Planned Accumulative Work		

เอกสารแนบที่ 14

หนังสือแสดงความยินยอมของผู้ควบคุมงาน (แบบ น.4)

แบบ อ. ๑



ใบอนุญาตก่อสร้างอาคาร ดัดแปลงอาคาร รื้อถอนอาคาร หรือเคลื่อนย้ายอาคาร

เลขที่ ๐๔๒ / ๒๕๖๘

อนุญาตให้ บริษัท ดงคาธร จำกัด เจ้าของอาคาร
อยู่บ้านเลขที่ ๒๕๒ ตรอก/ซอย - ถนน - หมู่ที่ ๖
ตำบล/แขวง ไสไทย อำเภอ/เขต เมืองกระบี่ จังหวัด กระบี่

ข้อ ๑ ทำการ ก่อสร้างอาคาร
บ้านเลขที่ แหลมโพธิ์ ตรอก/ซอย - ถนน - หมู่ที่ ๖
ตำบล ไสไทย อำเภอ เมืองกระบี่ จังหวัด กระบี่ รหัสไปรษณีย์ ๘๑๐๐๐
ในที่ดิน ☐ โฉนดที่ดิน ☐ น.ส. ๓ ☐ น.ส. ๓ ก. ☐ น.ส. ๓ ข ☐ ส.ค.๑ ☑ อื่น ๆ ตราจอง
[redacted]

ทำการเคลื่อนย้ายอาคารในท้องที่ที่อยู่ในเขตอำนาจของเจ้าพนักงานท้องถิ่นที่อาคาร
จะทำการเคลื่อนย้ายตั้งอยู่ ไปยังบ้านเลขที่ ตรอก/ซอย
ถนน หมู่ที่ ตำบล/แขวง
อำเภอ/เขต จังหวัด รหัสไปรษณีย์
ในที่ดิน ☐ โฉนดที่ดิน ☐ น.ส. ๓ ☐ น.ส. ๓ ก. ☐ ส.ค.๑ ☐ อื่น ๆ เลขที่
เป็นที่ดินของ

ข้อ ๒ เป็นอาคาร

(๑) ชนิด คสล. ชั้นเดียว จำนวน ๑ หลัง เพื่อใช้เป็น สำนักงาน
พื้นที่/ความยาว ๘๒๖.๐๐ ตารางเมตร ที่จอดรถ ที่กลับรถ และทางเข้าออกของรถ
จำนวน ๘ คัน พื้นที่ ๙๖ ตารางเมตร

(๒) ชนิด จำนวน เพื่อใช้เป็น
พื้นที่/ความยาว - ตารางเมตร ที่จอดรถ ที่กลับรถ และทางเข้าออกของรถ
จำนวน - คัน พื้นที่ - ตารางเมตร

(๓) ชนิด จำนวน เพื่อใช้เป็น
พื้นที่/ความยาว - ตารางเมตร ที่จอดรถ ที่กลับรถ และทางเข้าออกของรถ
จำนวน - คัน พื้นที่ - ตารางเมตร

ตามแผนผังบริเวณ แบบแปลน รายการประกอบแบบแปลน และรายการคำนวณเลขที่ ๐๔๒/๒๕๖๘ ที่แนบท้ายใบอนุญาตนี้

ข้อ ๓ โดยมี [redacted] เป็นผู้ควบคุมงาน หรือเป็นผู้ออกแบบและคำนวณอาคาร

ข้อ ๔ ผู้ได้รับใบอนุญาตต้องปฏิบัติตามเงื่อนไขดังต่อไปนี้

(๑) ผู้ได้รับอนุญาตต้องปฏิบัติตามหลักเกณฑ์ วิธีการ และเงื่อนไขตามที่กำหนดในกฎกระทรวง ซึ่งออกตามความในมาตรา ๘ (๑๑) แห่งพระราชบัญญัติควบคุมอาคาร พ.ศ. ๒๕๒๒ หรือข้อบัญญัติท้องถิ่นซึ่งออกตามความในมาตรา ๙ หรือมาตรา ๑๐ แห่งพระราชบัญญัติควบคุมอาคาร พ.ศ. ๒๕๒๒

(๒) ผู้ได้รับอนุญาตจะต้องนำเศษวัสดุที่เหลือจากการก่อสร้างไปทิ้งที่บ่อขยะเทศบาลเมืองกระนีหรือในที่เอกชนที่ยินยอมให้ทิ้งเท่านั้น

(๓) ผู้ได้รับอนุญาตมีหน้าที่ที่จะต้องดำเนินการตามกฎหมายอื่นที่เกี่ยวข้องต่อไป

(๔) ผู้ได้รับอนุญาตจะต้องติดตั้งถังดักไขมันตามที่ระบุในแบบแปลน

ใบอนุญาตฉบับนี้ให้ใช้ได้จนถึงวันที่ ๓๐ เดือน มีนาคม พ.ศ. ๒๕๖๙

ออกให้ ณ วันที่ ๓๐ เดือน มีนาคม พ.ศ. ๒๕๖๘

[redacted]

หมายเหตุ ๑. ข้อความใดที่ไม่ต้องการให้ขีดฆ่า

๒. ใส่เครื่องหมาย ✓ ในช่อง ☐ หน้าข้อความที่ต้องการ

แบบ น. ๔

หนังสือแสดงความยินยอมของผู้ควบคุมงานตามมาตรา ๒๙ วรรคหนึ่ง
หรือผู้ควบคุมงานคนใหม่ตามมาตรา ๓๐ วรรคสอง

เขียนที่ 509 ม. 4 ต.ไร่ไทย อ.เมือง

วันที่ ..... เดือน ..... พ.ศ. .....

[redacted]

(๒) ชนิด ..... จำนวน ..... เพื่อใช้เป็น .....
พื้นที่อาคาร/ความยาว ..... โดยมีที่จอดรถ ที่กลับรถ และทางเข้าออกของรถ
จำนวน ..... คัน

(๓) ชนิด ..... จำนวน ..... เพื่อใช้เป็น .....
พื้นที่อาคาร/ความยาว ..... โดยมีที่จอดรถ ที่กลับรถ และทางเข้าออกของรถ
จำนวน ..... คัน

และขณะนี้การก่อสร้าง/การดัดแปลง/การรื้อถอน/การเคลื่อนย้ายอาคาร ได้ดำเนินการไปแล้ว ดังนี้

.....

.....

.....

ตามแผนผังบริเวณ แบบแปลน รายการประกอบแบบแปลน และรายการคำนวณ ที่ยื่นคำขออนุญาต/ที่ได้รับใบอนุญาตข้างต้น

โดยข้าพเจ้าจะควบคุมงานตั้งแต่วันที่ ..... เดือน ..... พ.ศ. ..... จนกว่าจะทำการ ..... แล้วเสร็จ

ข้าพเจ้าได้แนบเอกสารหลักฐานต่าง ๆ มาพร้อมกับคำขอนี้ด้วยแล้ว ดังนี้

๑. สำเนาใบอนุญาตเป็นผู้ประกอบวิชาชีพวิศวกรรมควบคุมหรือผู้ประกอบวิชาชีพสถาปัตยกรรมควบคุม จำนวน ..... ฉบับ

๒. หนังสือรับรองการได้รับอนุญาตให้เป็นผู้ประกอบวิชาชีพวิศวกรรมควบคุมหรือผู้ประกอบวิชาชีพสถาปัตยกรรมควบคุม ที่ออกโดยสภาวิศวกรหรือสภาสถาปนิก แล้วแต่กรณี จำนวน ..... แผ่น

เพื่อเป็นหลักฐาน ข้าพเจ้าได้ลงลายมือชื่อไว้เป็นสำคัญ

[redacted]

หมายเหตุ ๑. ข้อความใดที่ไม่ต้องการให้ขีดฆ่า

๒. ใส่เครื่องหมาย ✓ ในช่อง ☐ หน้าข้อความที่ต้องการ

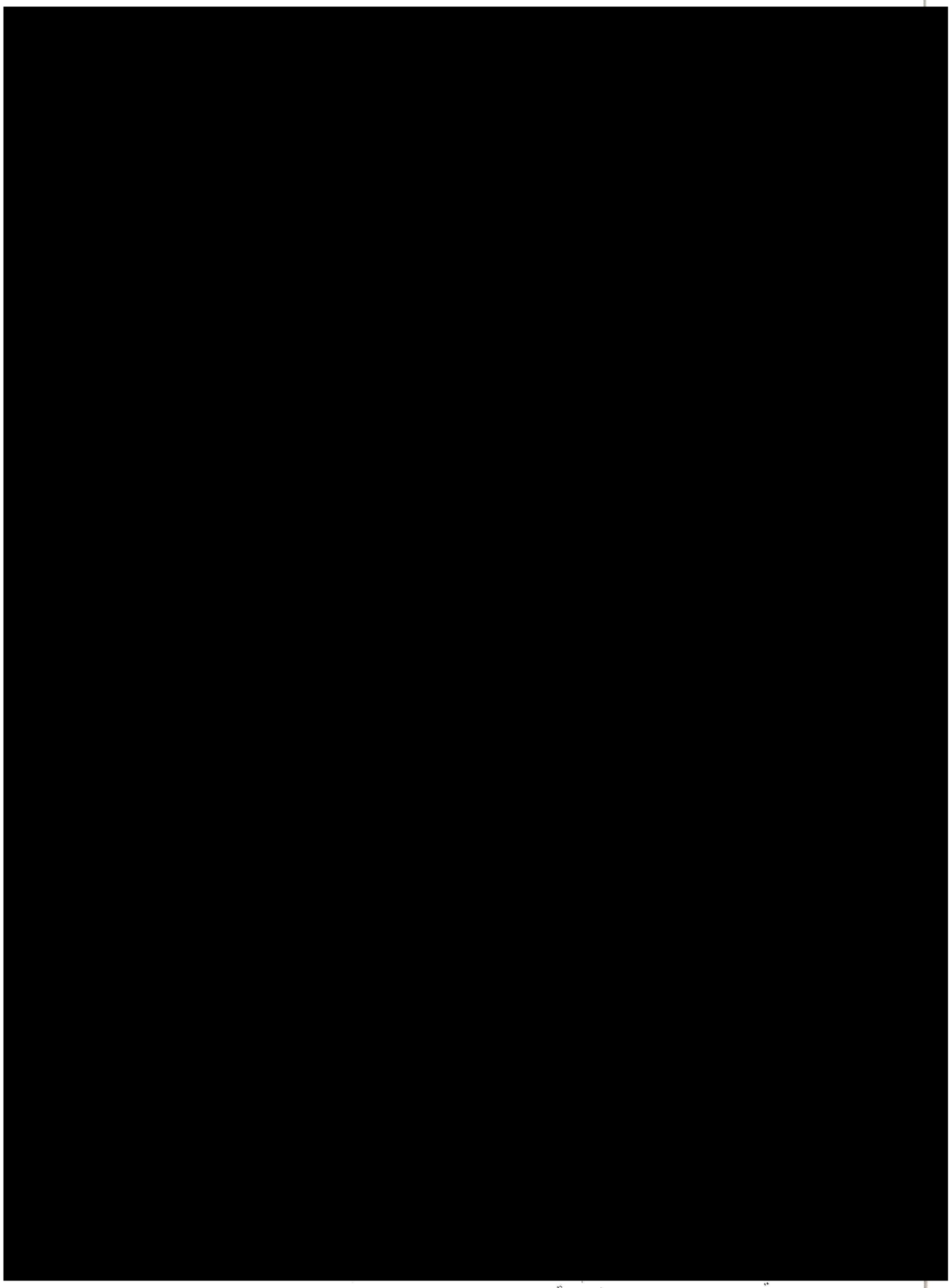

เอกสารแนบที่ 15
รายงานการตรวจสุขภาพแรงงานต่างด้าว